

**11 – 14 maggio 2023**



**Viaggio di studio e di  
aggiornamento professionale**

# ***Viste sull'Øresund***

---

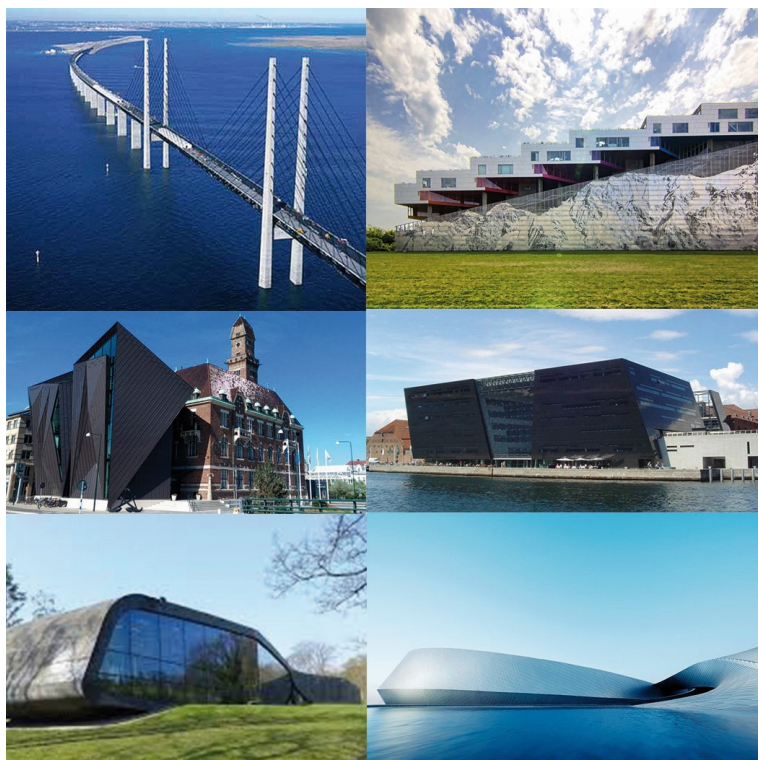

***Moderne  
arkitektur  
i København  
og Malmö***

**Ordine degli Architetti Pianificatori , Paesaggisti Conservatori della  
provincia di Vercelli**

In collaborazione con **Spanna Viaggi - Gattinara**

## PROGRAMMA

### Primo giorno : **giovedì 11 maggio**

Ritrovo alle ore 7.45 a Vercelli (piazzale antistante la Stazione Ferroviaria), incontro con gli altri Partecipanti alle ore 8.30 a Romagnano Sesia (piazzale antistante Mercatone in prossimità del casello autostradale), trasferimento all'aeroporto di Malpensa .

Alle ore 11.20 partenza con volo S.A.S. arrivo all'aeroporto di **Copenhagen** alle ore 13.25 , e inizio del nostro tour con autobus privato.

Dopo aver attraversato il ponte di **Øresund (1999, Dissing+Weitling)** lungo 16 chilometri, a due piani: su quello superiore viaggiano le automobili e gli altri automezzi, su quello inferiore i treni, arriveremo in Svezia a **Malmö**.

In rapida successione potremo vedere : il nuovo padiglione della **World Maritime University (2011, Terroir e Kim Utzon Arkitekter)** una sorta di "cerniera" che collega la città vecchia con il porto; la **Malmö Live Concert (2015, Schmidt Hammer Lassen Architects)** sala concerti da 1.600 posti, centro conferenze con tre torri destinate ad albergo ; il **Malmö Saluhall (2016, Wingårdh Arkitektkontor AB)** vecchio deposito merci trasformato in mercato coperto.

Il tour prosegue nella parte storica della città, a **Lilla Torg** e lungo le vie Kompanigatan e Östergatan , nel quartiere di Gamla Staden , con le caratteristiche case a graticcio , le strade acciottolate , il mercato i piccoli negozi dove un ambiente storico coesiste con uno stile di vita moderno.

Sempre con l'autobus ci trasferiremo nel quartiere di Västra hamnen dove si trova il **Turning Torso (2005, S. Calatrava)** grattacielo residenziale di 190 metri di altezza, punto di riferimento architettonico che domina lo skyline di Malmö e poi a **Saint Johannesplan (2014, White)** , luogo per pedoni, ciclisti e pendolari e da alla **Hyllie station (2010, Metro Arkitekter)** nelle cui vicinanze si trova **Emporia (2012, Wingårdh Arkitektkontor)** centro commerciale parte di un sistema di pianificazione urbana comprendente uffici, abitazioni e negozi, non ancora completato

Ritorno a Copenhagen, arrivo in albergo , assegnazione delle camere e cena in un locale tipico e pernottamento

### Secondo giorno giorno : **venerdì 12 maggio**

Dopo la colazione, partenza in autobus privato per **Helsingør** dove troveremo il **M/S Museet for Søfart (2013, Bjarke Ingels Group)** il museo del mare parzialmente sotterraneo e, di fronte, il **Kronborg Slot** il castello dove Shakespeare ha ambientato l'Amleto.

Al termine della visita ci dirigeremo a Charlottenlund dove si trova **Ordrupgaard** (ampliamento **2015, Zaha Hadid**) un museo dedicato all'arte del XIX e XX secolo.

Pranzo libero

Poi, sempre in autobus, ritorneremo a Copenhagen, nel quartiere di Østerbro, per vedere **the Silo (2017, COBE)** un ex granaio trasformato in edificio a 17 piani che ospita appartamenti residenziali e funzioni pubbliche e **UN City (2013, 3XN)** , non accessibile, dove sono state riunite le varie agenzie ed uffici delle Nazioni Unite , situato su un'isola artificiale, Nelle vicinanze **The Lighthouse (2006, Lundgaard & Tranberg Architects)** un edificio residenziale in un'area caratterizzata dai vecchi magazzini portuali.

Si prosegue , sempre in autobus per il quartiere di Nørrebro dove si trova il parco urbano di **Superlinken (2012, Bjarke Ingels Group e Topotek1)** .

Ritorno in albergo . A seguire cena in un locale tipico e pernottamento

### Tezo giorno : **sabato 13 maggio**

A piedi ci recheremo verso il palazzo reale di **Cristiansborg** posto sull'isoletta di Slotsholmen, nel centro storico della capitale, oggi sede del parlamento danese, passeremo poi accanto al **Danish Jewish Museum (2004, Daniel Libeskind)** che si trova

all'interno della vecchia Galley House della Biblioteca Reale Danese, per arrivare al **Den Sorte Diamant** ( 1999, **M. Schmidt, B. Hammer, J. F. Lassen**) sede della nuova Biblioteca Reale di Danimarca e di tre musei

Il tour riprende in traghetto, durante la navigazione vedremo il **Lille Langebro** (2019 , **Wilkinson Eyre**) ed il **Cirkelbroen** (2015 , **O. Eliasson** ) ponti pedonali che attraversano la foce meridionale del canale Christianshavn . A piedi ci dirigeremo verso il complesso di tre unità abitative denominate **Krøyers Plads** ( 2011, **COBE e V. Lauritzen Architects**) moderna reinvenzione dei vecchi magazzini industriali.

Riattraversato il canale sul ponte **Inderhavnsbroen** ( 2016, **Flint & Neill**) percorreremo **Nyhavn** , antico porto di Copenaghen e uno dei punti più caratteristici della città. Pranzo (libero)

Riprenderemo il traghetto per l'isola di Holmen su cui si trova l' **Operaen på Holmen** (2005 , **H. Larsen**) il teatro nazionale della Danimarca, tra i più moderni del mondo e anche tra i più costosi mai costruiti , oltre 500 milioni di dollari.

In traghetto proseguiremo verso la celebre statua **Den Lille Havfrue** la Sirenetta e, attraversando a piedi la vecchia fortezza **Kastellet**, arriveremo al quartiere **Nyboder** costruito nel 1600 da Cristiano IV per ospitare i marinai e, poi, ad **Amalienborg** la residenza invernale della famiglia reale danese considerata una delle più grandi opere di architettura danese in stile rococò.

Cena in un locale tipico e ritorno in albergo

#### Quarto giorno : **Domenica 14 maggio**

In autobus , percorrendo il quartiere di Ørestad, si vedrà il profilo dell' **Hotel Bella Sky** (2011, **3XN** ) , di seguito troveremo il **Tietgenkollegiet** (2005, **Lundgaard & Tranberg Architects**) la Casa Dello Studente a pianta circolare progettata per circa 400 ospiti. Nelle vicinanze la imponente sagoma del **Copenhagen Concert Hall** ( 2009, **Jean Nouvel**)

Proseguendo sarà possibile vedere la sagoma **AC Hotel Bella Sky Copenhagen** (2011, **3XN**) poi di seguito ci fermeremo presso una collina artificiale formata da abitazioni, che precipita dall'undicesimo piano al bordo della strada , le **Mountain Dwellings** ( 2008, **Bjarke Ingels Group** ) a poca distanza le **VM Houses** ( 2005 , **Bjarke Ingels Group + JDS**) due edifici residenziali che ripropongono , rivisitandola , la tipologia delle Unité d'habitation di Le Corbusier.

Poi ci sposteremo presso **8 Tallet** ( 2015 , **Bjarke Ingels Group** ) complesso residenziale e commerciale costruito con la pianta a forma di otto.

Da ultimo vedremo la sagoma del **Den Blå Planet** (2013, **3XN**) l'acquario nazionale danese

Trasferimento all'aeroporto , imbarco su volo S.A.S delle ore 17.10 , arrivo a Malpensa alle ore 19.15 ritorno in autobus a Romagnano Sesia ed a Vercelli .

## CONDIZIONI DI PARTECIPAZIONE

### CREDITI FORMATIVI

La partecipazione comporterà l'attribuzione di n. 4 crediti formativi

### ORGANIZZAZIONE TECNICA

SPANNA VIAGGI E TURISMO  
Corso Garibaldi, 60 – 13045 GATTINARA  
Tel. 0163/832832 – Fax 0163/834809  
e-mail [info@spannaviaggiaturismo.191.it](mailto:info@spannaviaggiaturismo.191.it)

### PRENOTAZIONE

**La partecipazione dovrà essere comunicata all'agenzia Spanna Viaggi entro il giorno 20 febbraio** utilizzando il modulo allegato e versando l'acconto di € 400,00 . Con il **pagamento a saldo** da effettuare **entro il 3 aprile** verrà rilasciata regolare fattura da parte della agenzia Spanna Viaggi .

### PAGAMENTI

Sono da effettuare presso l'agenzia o tramite bonifico .

### QUOTA DI PARTECIPAZIONE

**€ 895,00 per un minimo di 25 partecipanti**

Per le **prenotazioni effettuate dopo il giorno 20 febbraio la quota potrà subire variazioni** , al momento non quantificabili , in ragione dell'**aumento del costo del biglietto aereo**

### LA QUOTA COMPRENDE

Trasferimenti in autopullman a e dall'aeroporto di Malpensa; biglietto aereo di andata e ritorno in classe turistica con borsa (dimensioni massime 40x30x15 cm) e **bagaglio a mano ( dimensioni massime 55x40x23 cm e peso non superiore a 8 kg)**; trasferimenti a e dall'aeroporto di Copenhagen; sistemazione in camera doppia con servizi e prima colazione in hotel 3 stelle; tre cene; pedaggio ponte su Øresund, assicurazione medico-bagaglio; mance; accompagnatore Spanna Viaggi.

### LA QUOTA NON COMPRENDE:

Pranzi, bevande, ingressi alle edifici in programma per i quali è prevista la sola visita all'esterno, quanto non compreso alla voce quota base .

### SUPPLEMENTI

**camera singola € 240,00** per tre pernottamenti.

**assicurazione € 55,00** per rimborso quota in caso di mancata partecipazione attiva sino al giorno prima della partenza e per motivi documentati.

### NORME E CONDIZIONI

Vedasi il contratto di vendita di pacchetto turistico (Direttiva 90/314/CEE – D.L. GS N. 111 del 17 marzo 1995)

### INFORMAZIONI

Ulteriori informazioni possono essere richieste direttamente alla agenzia Spanna Viaggi oppure al collega Giampiero Gioria - tel. 329 2996448 – e-mail: [studio@gioriajulini.it](mailto:studio@gioriajulini.it).

**ALLA AGENZIA SPANNA VIAGGI - GATTINARA (VC)**

Tel. 0163/832832 - Fax 0163/834809 - E-mail [info@spannaviaggiturismo.191.it](mailto:info@spannaviaggiturismo.191.it)

Il sottoscritto ( **le generalità devono corrispondere con quelle presenti sul documento che sarà esibito agli aeroporti** ) :

nome \_\_\_\_\_ cognome \_\_\_\_\_  
nato il \_\_\_ / \_\_\_ / \_\_\_\_\_ documento identità \_\_\_\_\_  
numero \_\_\_\_\_ rilasciato il \_\_\_ / \_\_\_ / \_\_\_\_\_ con scadenza il \_\_\_ / \_\_\_ / \_\_\_\_\_  
iscritto all 'Ordine / Albo de \_\_\_\_\_ della provincia di \_\_\_\_\_  
telefono \_\_\_\_\_ mobile \_\_\_\_\_  
Email \_\_\_\_\_

**conferma** la propria **partecipazione al viaggio** di studio e di aggiornamento professionale a Copenaghen e Malmo **con i seguenti** altri partecipanti ( **le generalità devono corrispondere con quelle presenti sul documento che sarà esibito agli aeroporti** )

nome \_\_\_\_\_ cognome \_\_\_\_\_  
nato il \_\_\_ / \_\_\_ / \_\_\_\_\_ documento identità \_\_\_\_\_  
numero \_\_\_\_\_ rilasciato il \_\_\_ / \_\_\_ / \_\_\_\_\_ con scadenza il \_\_\_ / \_\_\_ / \_\_\_\_\_

nome \_\_\_\_\_ cognome \_\_\_\_\_  
nato il \_\_\_ / \_\_\_ / \_\_\_\_\_ documento identità \_\_\_\_\_  
numero \_\_\_\_\_ rilasciato il \_\_\_ / \_\_\_ / \_\_\_\_\_ con scadenza il \_\_\_ / \_\_\_ / \_\_\_\_\_

Richiede n. \_\_\_\_\_ camere di cui \_\_\_\_\_ singole e , versa la quota di acconto :  
n. partecipanti \_\_\_\_\_ x € \_\_\_\_\_ = € \_\_\_\_\_,00

direttamente alla agenzia

con bonifico sul conto corrente intestato a Spanna Viaggi , codice IBAN IT77X0306944500100000009186 , Gruppo INTESA SAN PAOLO , agenzia di Gattinara

Verserà il saldo di € \_\_\_\_\_,00 entro il giorno 03 aprile 2023

Indica in  Romagnano Sesia  Vercelli il luogo di appuntamento per la partenza.

Segnala le seguenti allergie alimentari \_\_\_\_\_ e la richiesta di menu  vegetariano  con esclusione di \_\_\_\_\_

Comunica i dati per la fatturazione :

intestazione \_\_\_\_\_  
via \_\_\_\_\_ n. \_\_\_\_\_  
cap \_\_\_\_\_ città \_\_\_\_\_  
partita IVA \_\_\_\_\_

Nel caso in cui il viaggio non venisse effettuato per il mancato raggiungimento del numero minimo di partecipanti , chiede la restituzione della quota versata.

data \_\_\_\_\_

Firma